

Aufmöbeln!

Bemalte Möbel aus Oberösterreich

28.04. - 27.10.24



Aufwändig bemalte Möbel, die im ländlichen Bereich sowohl von anonym gebliebenen als auch namentlich bekannt gewordenen Werkstätten hergestellt wurden, zeichnen die „Bauernmöbellandschaft“ Oberösterreichs aus. Wir versuchen in der Ausstellung die Vielfalt dieser Möbelkultur aufzuzeigen und lenken den Blick auf einzelne Themen, die auf den Truhen, Kästen, Tischen, Stühlen, Wiegen, Borden und Betten abgebildet werden. Dabei interessiert neben den Maltechniken auch, wer

diese hergestellt hat und warum sich eine derartige Dichte an bemalten Möbeln verbreiten konnte. Objekte aus dem 17. bis 21. Jahrhundert, Wohnkonzepte von einst bis heute, das Revival der Bauernmöbelmalerei im 20. Jahrhundert und so manche Sozialgeschichte hinter den Möbeln kommen zur Sprache.

KURATORINNENFÜHRUNG
„Aufmöbeln“
Fr, 24.05. / 28.06. / 02.08. /
30.08. / 27.09.24,
jeweils 14:00

WORKSHOP
mit Franz Dienstl –
die Techniken der
Bauernmöbelmalerei
29.06. & 05.10.24
10,- Euro/Person
(inkl. Eintritt)
jeweils 10:00-13:00

Anmeldung:
kulturvermittlung@ooelkg.at
0732.7720-52222

ERINNERUNGS- CAFE

Do, 06.06. Aufmöbeln
Do, 19.09. Erntezeit
jeweils 14:00-16:30
Bei Kaffee und Kuchen Wissen
und Erfahrungen austauschen!

Ein Shuttle-Bus Linz – Sumerauerhof – Linz
steht zur Verfügung.
Anmeldung/Infos:
0732.7720-52222 (Mo-Fr 09:00-12:00 Uhr)
oder kulturvermittlung@ooelkg.at.

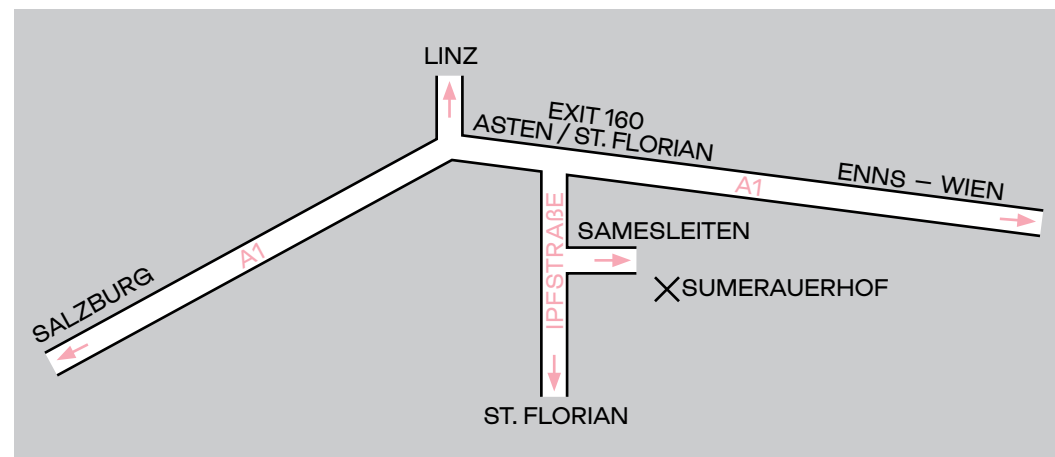

ANFAHRT:

R14 Anton-Bruckner-Radweg
Buslinie 410 Linz Hbf – St. Florian
A1 – Ausfahrt 160 Astern/St. Florian

ÖFFNUNGSZEITEN

Bis 27.10.24
Di-So, Fei 10:00-18:00
(Oktober 10:00-16:00)

PREISE

Erwachsene	€ 6,-
Ermäßigt	€ 3,-/5,-
Familien	€ 12,-
Saisonkarte Familien (mit der Familienkarte des Landes OÖ)	€ 26,-
Gruppen ab 8 Personen	€ 5,-
Führungskarte 1,5h	€ 4,-



ST. FLORIAN



sumerauerhof
sumerauerhof
ooe_culture

sumerauerhof@ooelkg.at
ooekultur.at

Bilder: Sophia Hartsch, Mathias Lauringer,
Michael Maritsch, OÖ LKG

Sumerauerhof St. Florian
Samesleiten 15, 4490 St. Florian
+43 664 60072 523 91

SUMERAUERHOF

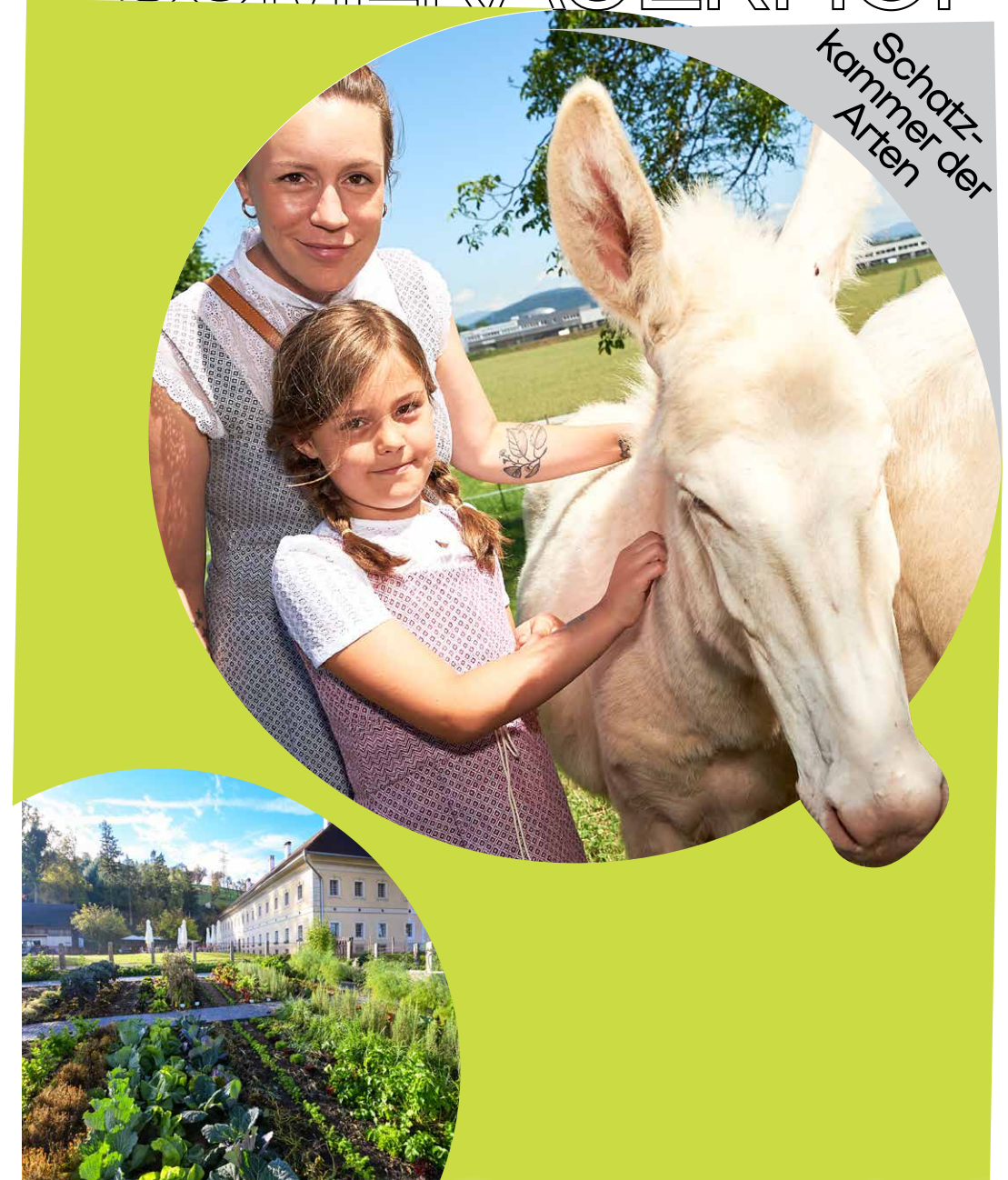

28.04.-
27.10.24

● Sumerauerhof
● St. Florian

SUMERAUERHOF St. Florian

Die einzigartige Kombination aus landwirtschaftlicher Tradition, kulturellem Erbe und moderner, familienfreundlicher Wissensvermittlung bietet den Besucher:innen dieses historischen Bauernhofs ein ganzheitliches und nachhaltiges Erlebnis.

Seltene Nutztierassen, ein Bauerngarten, der Spielplatz aus Naturmaterialien und alte Obstbaumkulturen sorgen für ein abwechslungsreiches Ambiente.

● STREICHELZOO

In Österreich gibt es über 40 bedrohte Nutztierassen. Der Sumerauerhof ist Teil mehrerer Erhaltungszuchtprogramme, will sensibilisieren und zur Erhaltung seltener Rassen beitragen. Im Streichelzoo und am weitläufigen Gelände tummeln sich Alpine Steinschafe, Pfauenziegen, Steirische Scheckenziegen, Barockesel und Steinpiperl.

● BAUERNGARTEN

Heimisches Obst und Gemüse, Kräuter und Blumen – hier wird nachhaltig und fachkundig gewirtschaftet – holt euch Tipps und Inspiration!

● NATURSPIELPLATZ

Klettern, Hüpfeln, Gatschen – besonders die Kleinsten finden hier ein spannendes Betätigungsfeld.

● CHARMANTER GASTGARTEN

mit regionalen Produkten.



WALDREICH. DER WALD UND WIR!

Der Wald braucht uns nicht, aber wir brauchen den Wald. Die Präsentation beleuchtet die wechselhafte und tiefgreifende Beziehung des Menschen zum Wald von der Steinzeit bis zur Gegenwart.

Es geht um den Nutzen, die Probleme, ums Fürchten, um die Fantasie und viele weitere interessante Aspekte. Große und kleine Besucher:innen sind eingeladen, ihre Gedanken und kreativen Geschichten zu hinterlassen.

BEGLEITPROGRAMM

■ Zeichenworkshop mit der Künstlerin Missfelidae
So, 18.08. & 13.10.24, jeweils 10:30-12:30

■ Root to rise

Meditation und Breath Work mit Sita Leutgeb
20.07. & 14.09.24, jeweils 10:30-12:00
Bitte Yogamatte mitnehmen!

Preis: 10 Euro/Person (inkl. Eintritt)
Anmeldung: 0732.7720-52222 oder kulturvermittlung@ooelkg.at



TAG DER OFFENEN TÜR

So, 28.04.24, 10:00 – 18:00

KURZFÜHRUNGEN - TIERE AM HOF - BAUERNGARTEN - LIVE MUSIK - KULINARISCHES AUS DER REGION
EINTRITT FREI

FAMILIENSONNTAGE

Entdecken und Staunen - jeden ersten Sonntag im Monat gibt es ein buntes Programm mit Aktivstationen, lebendigen Kurzführungen oder Workshops mit unseren Biolog:innen.

Mit der OÖ Familienkarte ist der EINTRITT FREI.

- So, 05.05. Willkommen im Wonnemonat Mai
- Sa, 18.05. Großes Familienfest zu 25 Jahre OÖ Familienkarte
- So, 02.06. Das Tor zum Sommer – mit Kurzführungen im „Tierischen Kindergarten“
- So, 07.07. WALD Wide Web – lebenswichtig für Mensch und Tier.
- So, 04.08. Von Eulen und Käuzen – Faszinierende Beutegreifer.
- So, 01.09. Streuobstwiese – Vielfalt aus Menschenhand.
- So, 06.10. Auf die Plätze, fertig APFEL – Saft pressen und genießen.
- Sa, 26.10. Herbstfest – Best of Familiensonntage

Alle Programinfos:
www.oekultur.at

NATUR AKTIV

■ GEMEINSAM FÜR GREIFVÖGEL UND EULEN

So, 04.08./ So, 01.09./ Fr, 04.10.24,
jeweils ~11:00

■ FLEDERMÄUSE - LAUTLOSE JÄGER DER NACHT

Fr, 26.07./ Sa, 24.08.24, 20:15–21:30
Fr, 06.09.24, 19:30–20:45

■ WENN DU ES EILIG HAST, GEH LANGSAM! NATUR-PARCOURS MIT ZIEGE

Sa, 17.08./ Sa, 07.09./ Sa, 28.09.24,
jeweils 13:30

■ WAS FLIEGT DENN DA! HERBSTPUTZ BEI MEISE, FINK & CO.

Fr, 25.10.24, Start 10:15 und 14:00

Anmeldung: kulturvermittlung@ooelkg.at oder
0732.7720-52222

TIPP

Naturschauspiel
am Sumerauerhof
naturschauspiel.at

